

가스 사용시 주의사항

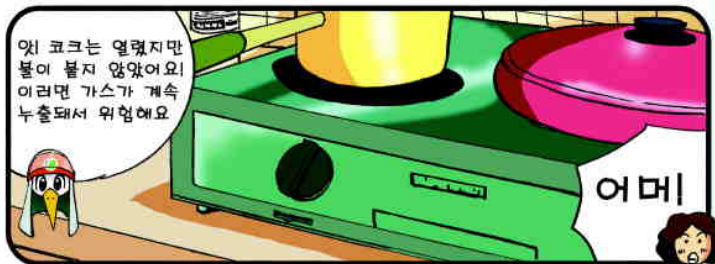

Better life
Yeonsu 안전문화운동
SAFETY FIRST MOVEMENT

가스냄새가 날 때

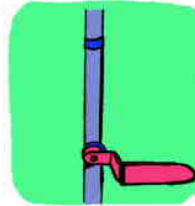

욱 이게 무슨 냄새지?

마늘 썬 냄새 같아



이것은 가스 유출을 알아내기 위해서 섞어놓은 첨가제의 냄새예요

그럼 가스가 새고 있다는 거잖아?



침착하게 점화 코크와 중간밸브, 메인 밸브까지 모두 잠그세요

아, 알았어



문을 모두 열어서 가스가 나가도록 환기를 시켜야 해요



LPG는 바닥에 가라앉으니 바닥을 쓸어내야해요.



전자제품을 사용하면 스파크로 인해 폭발할지도 모르니 절대 사용해선 안돼요.

LNG(도시가스)는 가벼워서 위로 뜨기 때문에 천장을 향해 부채질을 해야 합니다.

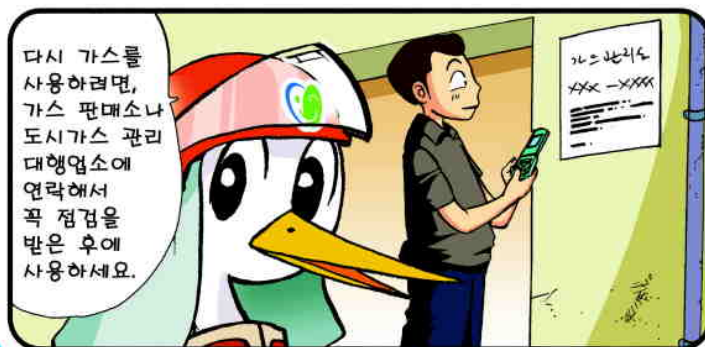

다시 가스를 사용하려면, 가스 판매소나 도시가스 관리 대행업체에 연락해서 꼭 점검을 받은 후에 사용하세요.

연수구 재난안전대책본부
 ☎ 080-040-3650



휴대용 가스레인지 주의사항

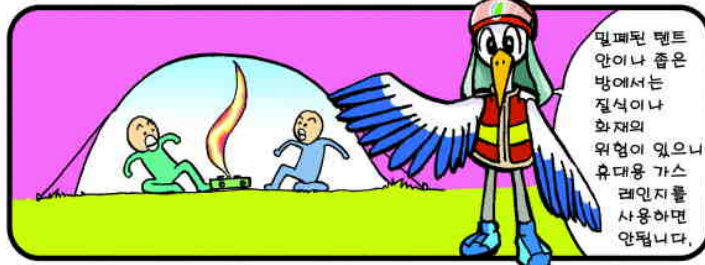

전기 사용 안전수칙

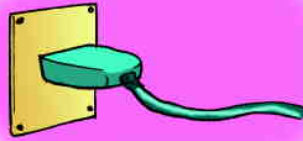

퓨즈나 과전류 차단기는 반드시 정격용량을 사용하고, 스위치나 배전반의 내부를 정기적으로 점검하여 가연성 물질을 제거해 줍니다.



침수지역 감전사고 예방수칙



집이 침수됐을 때는 개폐기를 내려두고 전문 전기공사 업체에서 점검을 받은 후 사용하세요

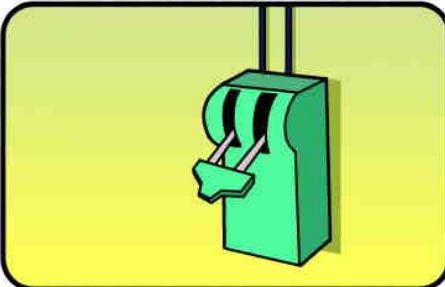

세찬 비바람에 전선이 끊어지거나 전선의 껍질이 벗겨지는 경우가 있으니 늘어진 전선에는 접근하지 마세요



가전 제품의 콘센트나 모터 부분 등에 고인 물로 인해 전기가 흐를지도 모르니 완전히 마른 것을 확인한 후 점검을 받고 사용하세요



넘어진 전선주나 가로등에는 절대 접근하지 말고 **한국전력 (국번없이 123)**에 신고해 주세요

